Załącznik Nr 3 do Zarządzenia Nr 120.1.4.2013 Wójta Gminy Opatów z dnia 16 grudnia 2013r.
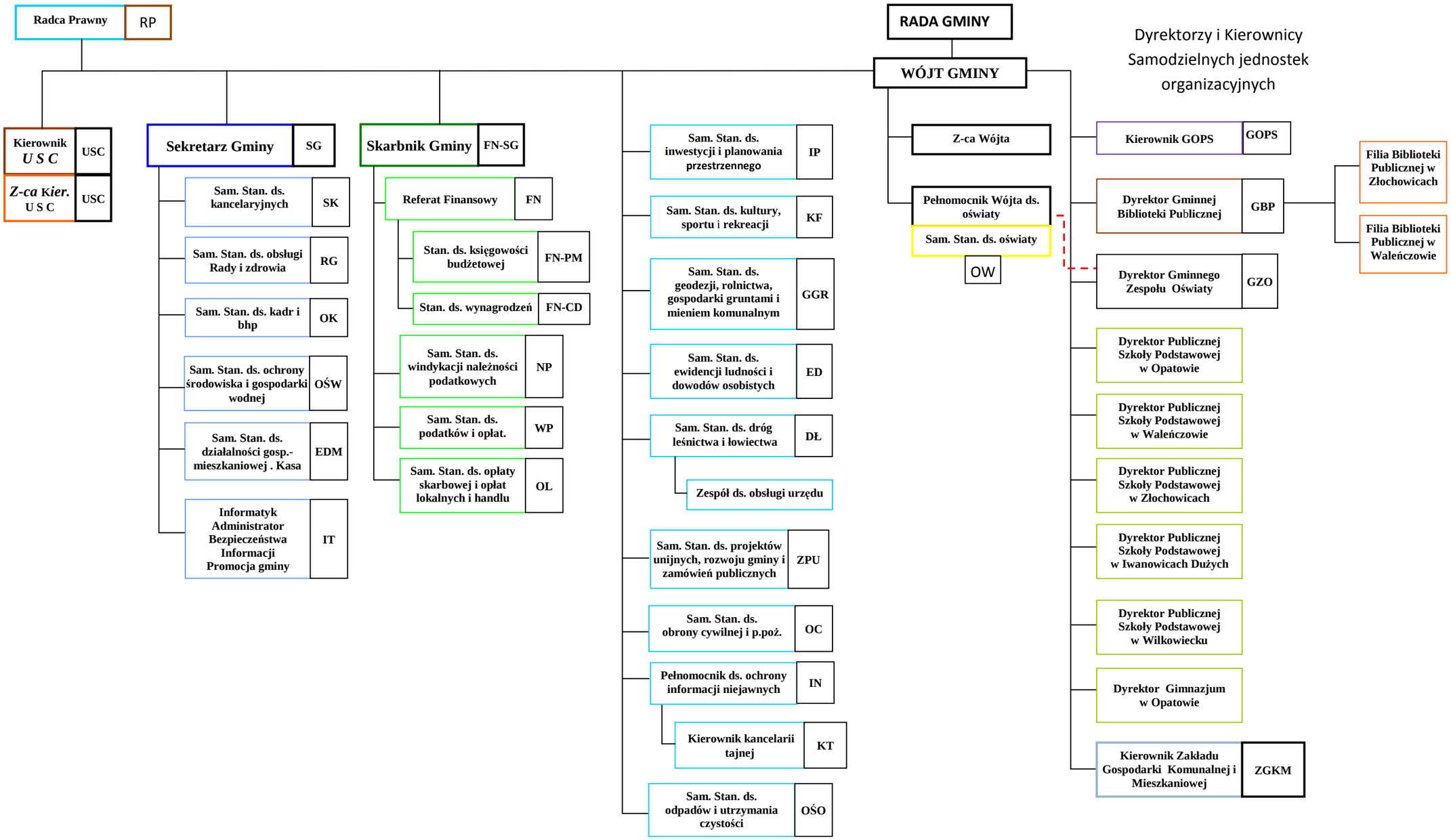
Struktura organizacyjna Urzędu Gminy Opatów