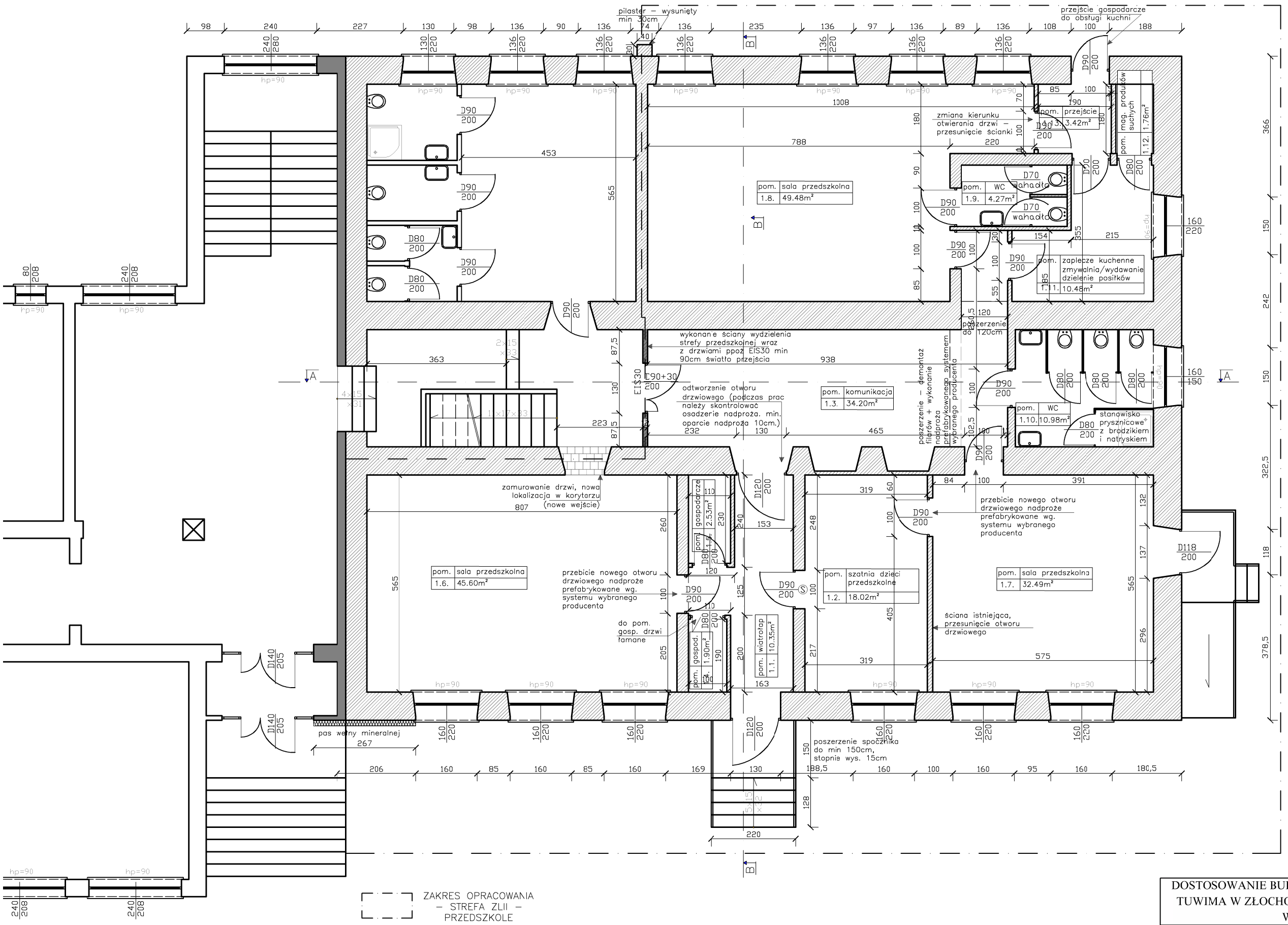

DOSTOSOWANIE BUDYNKU SZKOŁY PODSTAWOWEJ IM. JULIANA TUWIMA W ZŁOCHOWICACH DO WYMAGAŃ WARUNKÓW PPOŻ. W CZĘŚCI PRZEDSZKOLNEJ						
ADRES	UL. WESOŁA 3; 42-151 WALECZÓW; NR EWID. DZ. 346; OBRĘB 0007 ZŁOCHOWICE					
TREŚĆ RYS.	RZUT PARTERU					
	IMIĘ I NAZW.	NR UPRAWNIEŃ	PODPIS	DATA	SKALA	NR RYS
PROJEKTANT	Bogdan ANIOŁ	upr. UAN-VIII-7342/158/92 nr ewid. SLK/BO/2095/02		05.2021	1:100	2
OPRACOWANIE	Elżbieta ANIOŁ	-		05.2021		