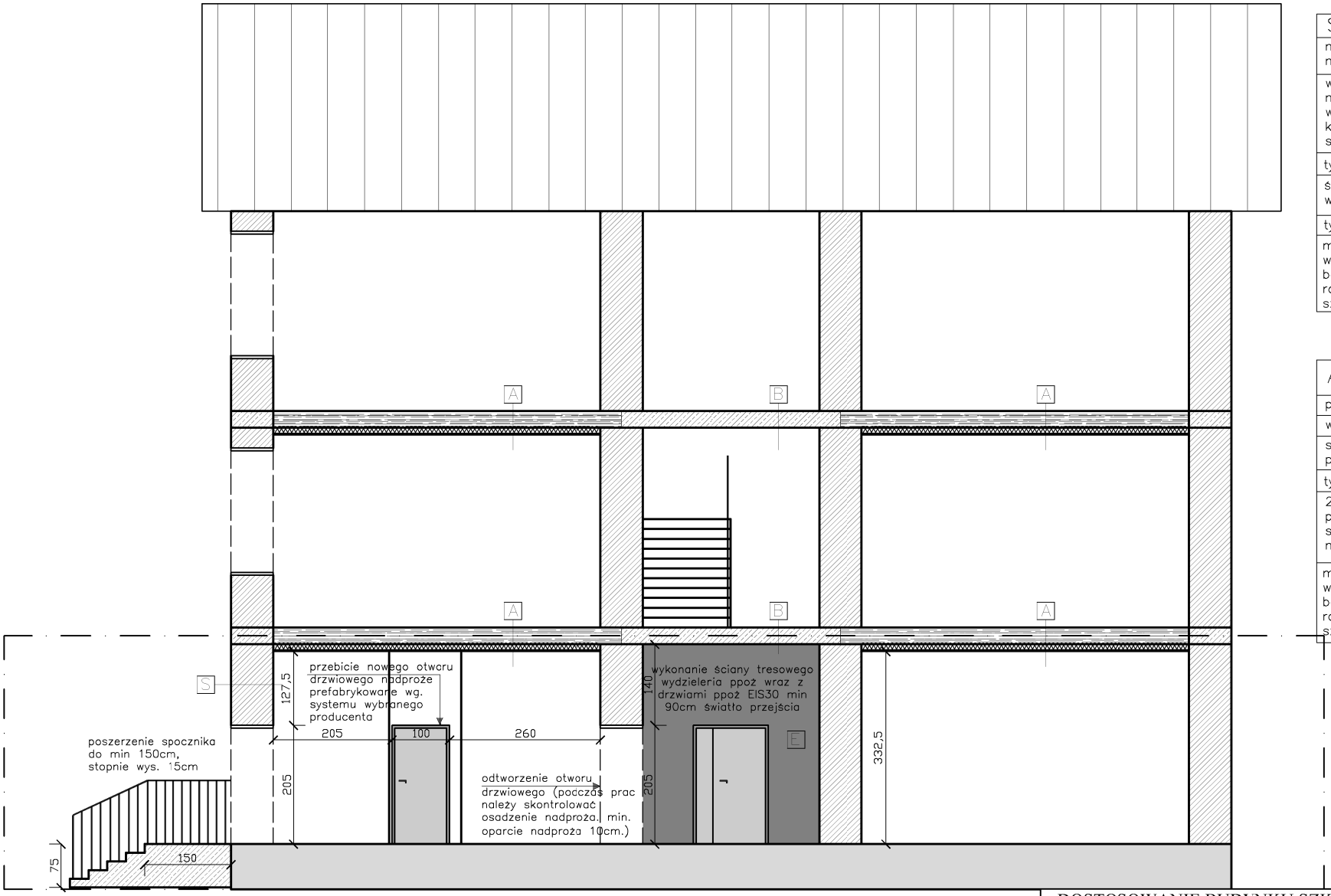

S	ŚCIANY ZEWNĘTRZNE
malowanie 2x farbami elewacyjnymi na warstwie gruntującej	
w wyznaczonym szer. min. 2m pasie międzystrefowym należy zastosować warstwę werły mineralnej wykończony 2x siatka z klejem + tynkarska wyprawa elewacyjna systemem wybranego producenta	
tynki – zaprawa zwykła wapienna	
ściany z cegły ceramicznej i kamienia wapiennego na grubość 55cm	
tynki – zaprawa zwykła wapienna	
malowanie 2x farbami do wnętrz na warstwie gruntującej. Należy wybrać farby bez plastyfikatorów, bez konserwantów i bez rozpuszczalników, zmywalne i odporne na szorowanie	

A	STROPY MIĘDZYKONDYGRACYJNE PARTERU I PIĘTRA
posadzka panele	
wylewka cementowa	
strop na belkach drewnianych ze ślepym pułapem	
tynki – zaprawa zwykła wapienna	
2x płyta GKF REI60 na ruszcie wybranego producenta wykończenie wg. rozwiązania systemowego pomiędzy stelażem wełna mineralna 6cm	
malowanie 2x farbami do wnętrz na warstwie gruntującej. Należy wybrać farby bez plastyfikatorów, bez konserwantów i bez rozpuszczalników, zmywalne i odporne na szorowanie	

ZAKRES OPRACOWANIA – STREFA ZLII – PRZEDSZKOLE

B	STROPY MIĘDZYKONDYGRACYJNE KOMUNIKACJI/KORYTARZY
posadzka – płytki	
wylewka cementowa	
strop gęstożebrowy ceramiczny	
tynki – zaprawa zwykła wapienna	
malowanie 2x farbami do wnętrz na warstwie gruntującej. Należy wybrać farby bez plastyfikatorów, bez konserwantów i bez rozpuszczalników, zmywalne i odporne na szorowanie	

E	ŚCIANA WYDZIELENIA STREFY ZLII Z DRZWIAMI EIS30
malowanie 2x farbami do wnętrz na warstwie gruntującej	
obudstonnie 2x płyta GKF REI60 na ruszcie wybranego producenta wykończenie wg. rozwiązania systemowego pomiędzy stelażem wełna mineralra 6cm	
malowanie 2x farbami do wnętrz na warstwie gruntującej	

DOSTOSOWANIE BUDYNKU SZKOŁY PODSTAWOWEJ IM. JULIANA TUWIMA W ZŁOCHOWICACH DO WYMAGAŃ WARUNKÓW PPOŻ. W CZĘŚCI PRZEDSZKOLNEJ

ADRES	UL. WESOŁA 3; 42-151 WALECZÓW; NR EWID. DZ. 346; OBRĘB 0007 ZŁOCHOWICE					
TREŚĆ RYS.	PRZEKRÓJ B-B					
	IMIĘ I NAZW.	NR UPRAWNIEŃ	PODPIS	DATA	SKALA	NR RYS
PROJEKTANT	Bogdan ANIOŁ	upr. UAN-VIII-7342/158/92 nr ewid. SLK/BO/2095/02		05.2021	1:100	4
OPRACOWANIE	Elżbieta ANIOŁ	-		05.2021		